

**INWESTYCJA:**

**CZTERY BUDYNKI MIESZKALNE WIELORODZINNE ORAZ BUDYNEK MIESZKALNY WIELORODZINNY Z USŁUGAMI I HANDELEM**  
 NA TERENIE POŁOŻONYM W MŁAWIE MIĘDZY  
 UL. WYMYŚLIN, UL. KS. PIOTRA SKARGI I UL. PADLEWSKIEGO  
 NA DZIAŁKACH NR. EWID.: 10-3689, 10-3692, 10-3693/2, 10-3693/3, 10-3694, 10-3703, 10-3691

**SYTUACJA:**

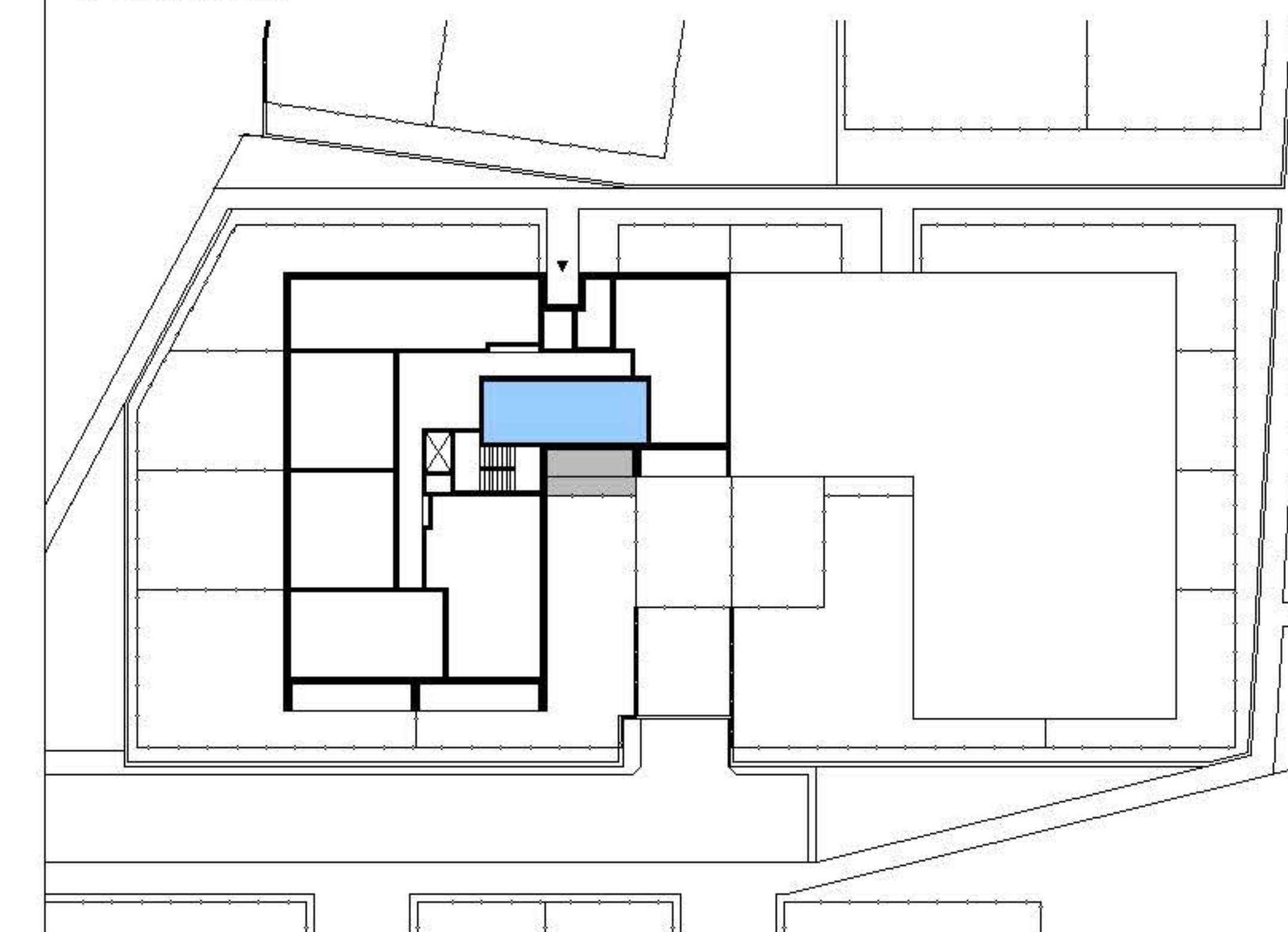

**BUDYNEK W4**



NR MIESZKANIA:	<b>W4-06</b>
KONDYGNACJA	<b>1 (parter)</b>
ILOŚĆ POKOI	<b>2</b>

POWIERZCHNIA MIESZKANIA: **38,27 m²**

POWIERZCHNIA OGRÓDKA: **16,15 m²**



**INWESTOR:**

**GSM INVESTMENT Sp.z o.o., Sp.k.**  
 06-500 MŁAWA, UL. WETMAŃSKIEGO 15

**PROJEKT:**

**DCK**  
**PRACOWNIA PROJEKTOWA**  
**ARCHITEKT DAMIAN KOTWICKI**  
 01-227 Warszawa, ul. Szymczaka 3 lok. 50

**LEGENDA:**

- ŚCIANKI DZIAŁOWE (PRZYKŁADOWA ARANŻACJA)
- ŚCIANY TRWAŁE, NIENADAJĄCE SIĘ DO DEMONTAŻU

**UWAGA:**

- NINIEJSZA KARTA NIE STANOWI ZAŁĄCZNIKA DO UMOWY ANI OFERTY W ROZUMIENIU K.C.
- WYMIARY, URZĄDZENIA ORAZ INSTALACJE PODANO NA PODSTAWIE PROJEKTU BUDOWLANEGO. MOGĄ NASTĄPIĆ NIEZNACZNE ZMIANY W PROJEKCIE WYKONAWCZYM.
- PODANE WYMIARY I POWIERZCHNIE MIERZONO ZGODNIE Z NORMĄ PN-ISO 9836:1997. PRZYJĘTO GRUBOŚĆ TYNKU 1,5 CM.
- OPRACOWANIE CHRONIONE USTAWĄ O PRAWIE AUTORSKIM I PRAWACH POKREWNYCH (DZ.U. NR 24/94 POZ.84 Z DNIA 4 LUTEGO 1994R.)